

Grotesteenweg NR 367  
2600 Antwerpen (Berchem)  
meergezinswoning  
AFD: 23 sectie: C nr: 241y2



Grotesteenweg NR 369  
2600 Antwerpen (Berchem)  
eengezinswoning  
AFD: 23 sectie: C nr: 241r2

Grotesteenweg NR 365  
2600 Antwerpen (Berchem)  
meergezinswoning  
AFD: 23 sectie: C nr: 241n2

ARCHITECT  
BF ARCHITECTURE BVBA  
Clementinastraat 24  
B-2018 Antwerpen  
info@bfarchitecture.be

BOUWHEER  
Brevo Projects BV  
Koeputten 15  
B-2970 Schilde  
anthony@brevo-projects.be

schaal 1:100



ONDERWERP  
NIEUWE TOESTAND  
VOORGEVEL

SCHAAL  
1/100 - A3

PROJECT  
OPTREKKEN VAN EXTRA BOUWLAAG MET 1 EXTRA APPARTEMENT OP MEERGEZINSWONING  
Grotesteenweg 367  
2600 Antwerpen (Berchem)

DOSSIER  
/

DATUM  
02/08/2021

NOORD  
FASE  
BA

Grotesteenweg NR 367  
2600 Antwerpen (Berchem)  
meergezinswoning  
AFD: 23 sectie: C nr: 241y2

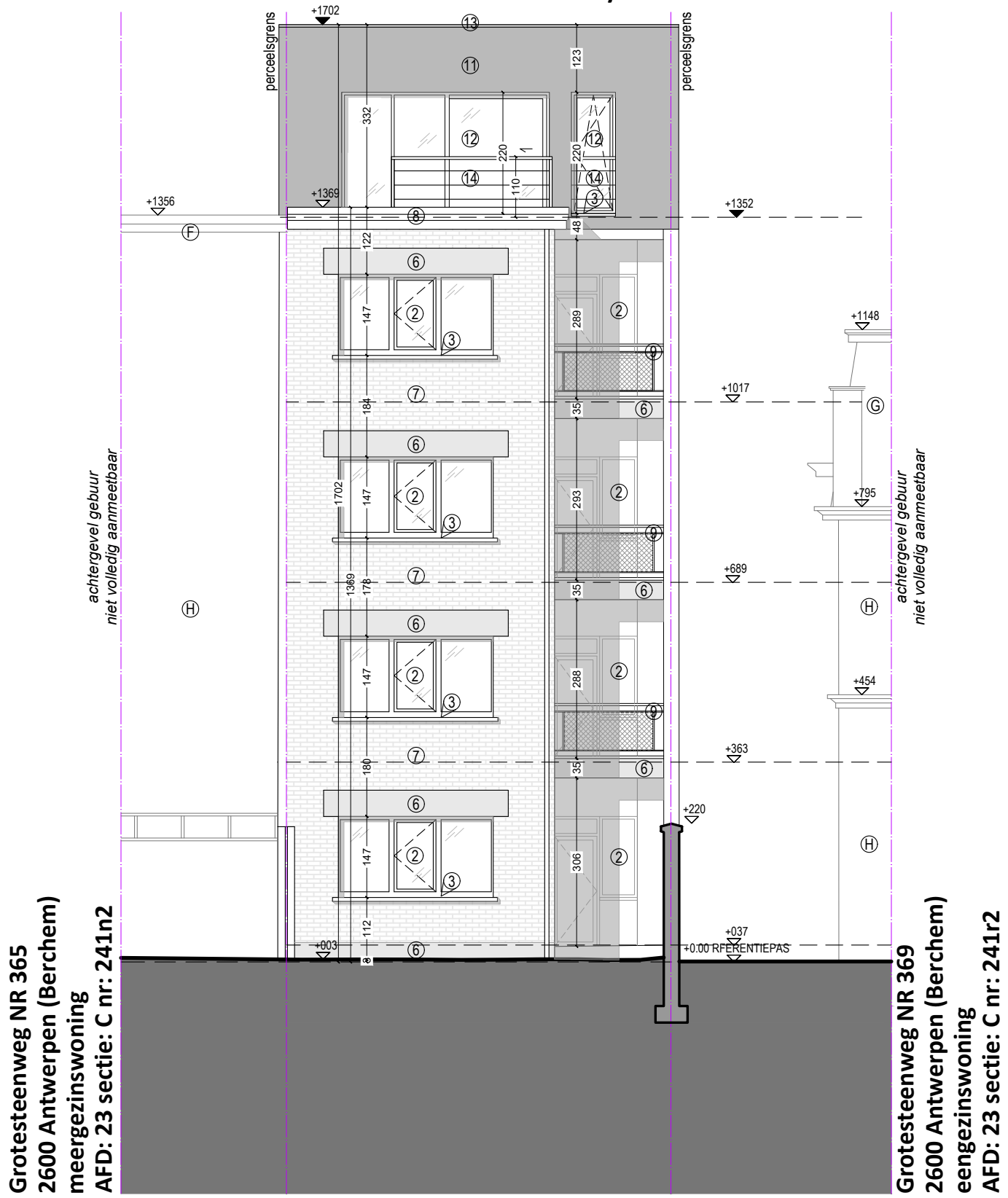

ARCHITECT  
BF ARCHITECTURE BVBA  
Clementinastraat 24  
B-2018 Antwerpen  
info@bfarchitecture.be

BOUWHEER  
Brevo Projects BV  
Koeputten 15  
B-2970 Schilde  
anthony@brevo-projects.be

schaal 1:100



ONDERWERP  
NIEUWE TOESTAND  
ACHTERGEVEL

SCHAAL  
1/100 - A3

PROJECT  
OPTREKKEN VAN EXTRA BOUWLAAG MET 1 EXTRA APPARTEMENT OP MEERGEZINSWONING  
Grotesteenweg 367  
2600 Antwerpen (Berchem)

DOSSIER  
/

DATUM  
02/08/2021

NOORD  
FASE  
BA

Leopold de Vriesstraat NR 38  
2600 Antwerpen (Berchem)  
meergezinswoning  
AFD: 23 sectie: C nr: 241v2

Grotesteenweg NR 367  
2600 Antwerpen (Berchem)  
meergezinswoning  
AFD: 23 sectie: C nr: 241y2

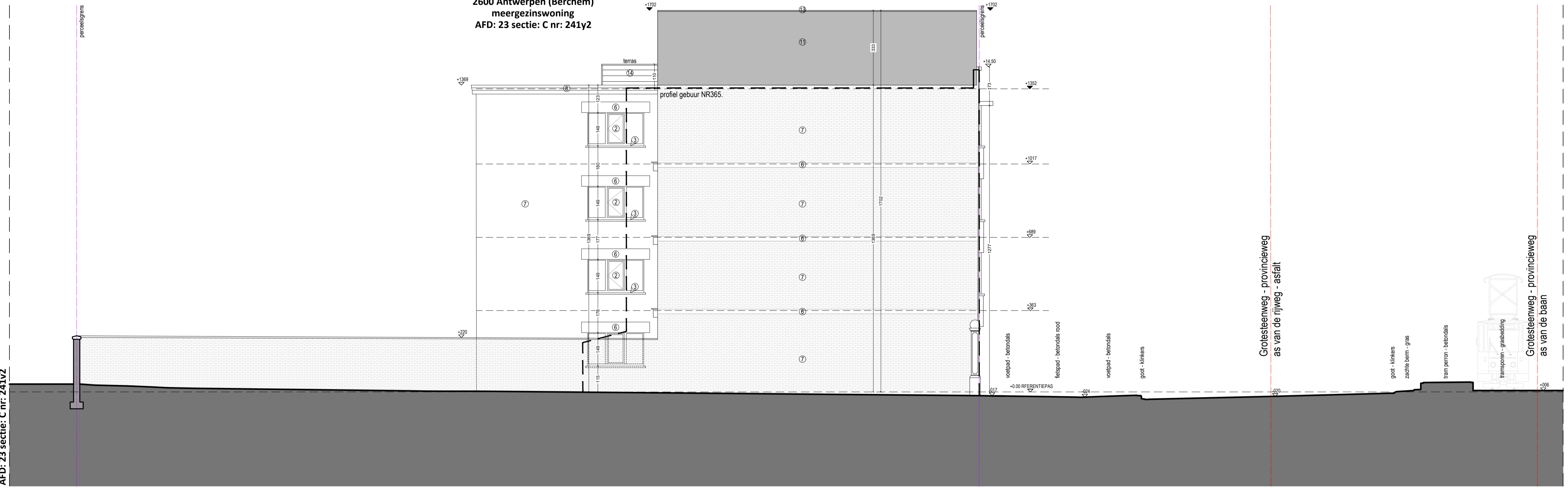

Grotesteenweg - provincieweg  
as van de rijweg - asfalt

Grotesteenweg - provincieweg  
as van de baan

schaal 1:100



ONDERWERP  
NIEUWE TOESTAND  
GEVEL LINKS

DOSSIER  
/

DATUM  
10/08/2021

SCHAAL  
1/100 - A1

NOORD  
FASE  
BA

ARCHITECT  
Bf ARCHITECTURE BVBA  
Camerstraat 24  
B-2018 Antwerpen  
info@bfarchitecture.be

BOUWHEER  
Brevo Projects BV  
Koopdalen 15  
B-2970 Schilde  
anthony@brevo-projects.be

PROJECT  
OPTREKKEN VAN EXTRA BOUWLAAG MET 1 EXTRA APPARTEMENT OP MEERGEZINSWONING  
Grotesteenweg 367  
2600 Antwerpen (Berchem)





Leopold de Vriesstraat NR 40  
2600 Antwerpen (Berchem)  
eengezinswoning  
AFD: 23 sectie: C nr: 241w2

Leopold de Vriesstraat NR 38  
2600 Antwerpen (Berchem)  
meergezinswoning  
AFD: 23 sectie: C nr: 241v2

Grotesteenweg NR 369  
2600 Antwerpen (Berchem)  
eengezinswoning  
AFD: 23 sectie: C nr: 241r2

Grotesteenweg NR 365  
2600 Antwerpen (Berchem)  
meergezinswoning  
AFD: 23 sectie: C nr: 241n2

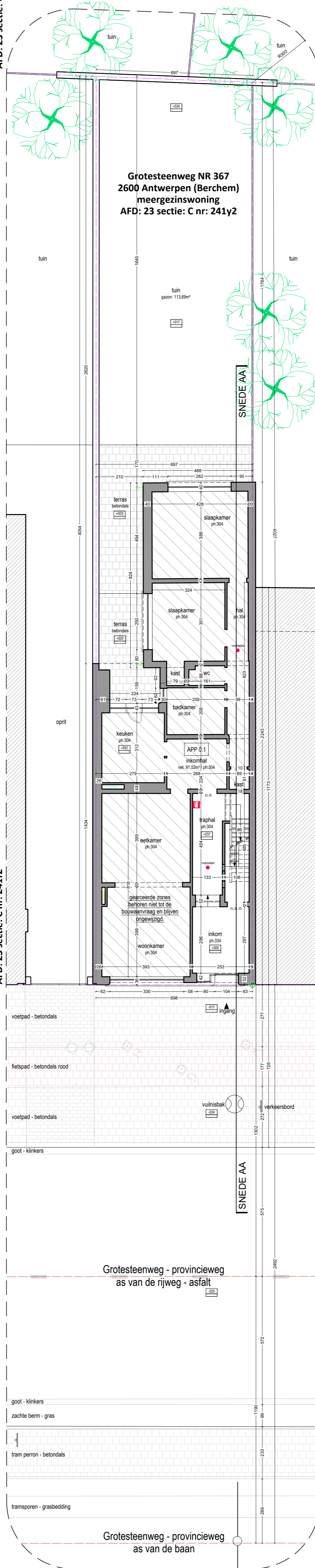

Grotesteenweg NR 367  
2600 Antwerpen (Berchem)  
meergezinswoning  
AFD: 23 sectie: C nr: 241y2

schaal 1:100

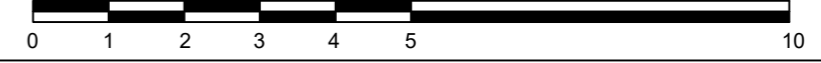

ONDERWERP	NIEUWE TOESTAND		SCHAAL
GELIJKVLOERS			1/100 - A1
DOSSIER	DATUM	NOORD	FASE
/	07/09/2021		BA

ARCHITECT	BOUWMEER
BF ARCHITECTURE BVBA Clamartstraat 24 B-2018 Antwerpen info@bfarchitecture.be	Brevo Projects BV Koopdijk 15 B-2070 Schilde anthony@brevo-projects.be

PROJECT  
OPTREKKEN VAN EXTRA BOUWLAAG MET 1 EXTRA APPARTEMENT OP MEERGEZINSWONING  
Grotesteenweg 367  
2600 Antwerpen (Berchem)

Leopold de Vriesstraat NR 40  
2600 Antwerpen (Berchem)  
eengezinswoning  
AFD: 23 sectie: C nr: 241w2

Leopold de Vriesstraat NR 38  
2600 Antwerpen (Berchem)  
meergezinswoning  
AFD: 23 sectie: C nr: 241v2

Grotesteenweg NR 369  
2600 Antwerpen (Berchem)  
eengezinswoning  
AFD: 23 sectie: C nr: 241r2

Grotesteenweg NR 365  
2600 Antwerpen (Berchem)  
meergezinswoning  
AFD: 23 sectie: C nr: 241n2

Grotesteenweg NR 367  
2600 Antwerpen (Berchem)  
meergezinswoning  
AFD: 23 sectie: C nr: 241y2

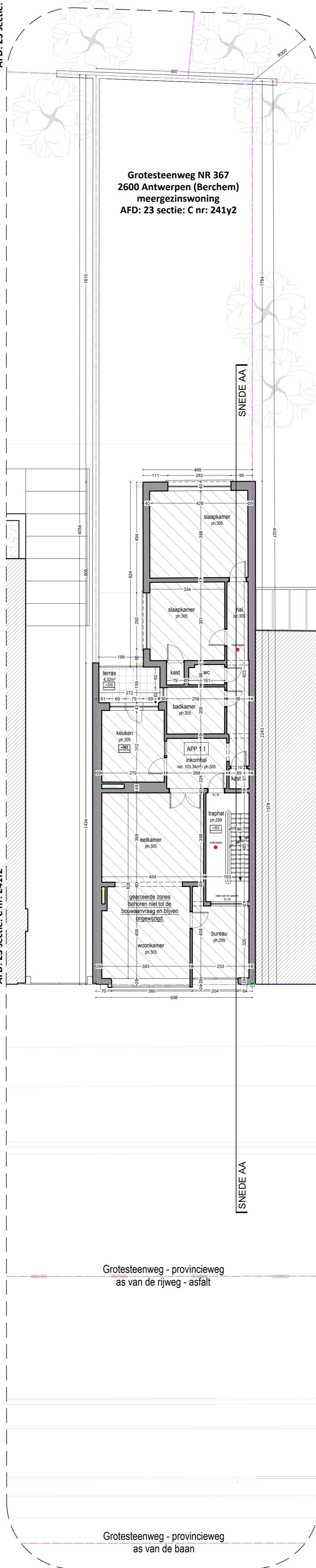

ARCHITECT  
BF ARCHITECTURE BVBA  
Clarendonstraat 24  
B-2018 Antwerpen  
info@bfarchitecture.be

BOUWMEER  
Brevo Projects BV  
Koopdijk 15  
B-2070 Schilde  
anthony@brevo-projects.be

schaal 1:100  
0 1 2 3 4 5 6 7 8 9 10

ONDERWERP NIEUWE TOESTAND NIVEAU +1	SCHAAL 1/100 - A1
DOSSIER /	DATUM 07/09/2021
NOORD 	FASE BA

PROJECT  
OPTREKKEN VAN EXTRA BOUWLAAG MET 1 EXTRA APPARTEMENT OP MEERGEZINSWONING  
Grotesteenweg 367  
2600 Antwerpen (Berchem)

Leopold de Vriesstraat NR 40  
2600 Antwerpen (Berchem)  
eengezinswoning  
AFD: 23 sectie: C nr: 241w2

Leopold de Vriesstraat NR 38  
2600 Antwerpen (Berchem)  
meergezinswoning  
AFD: 23 sectie: C nr: 241v2

Grotesteenweg NR 369  
2600 Antwerpen (Berchem)  
eengezinswoning  
AFD: 23 sectie: C nr: 241r2

Grotesteenweg NR 365  
2600 Antwerpen (Berchem)  
meergezinswoning  
AFD: 23 sectie: C nr: 241n2

Grotesteenweg NR 367  
2600 Antwerpen (Berchem)  
meergezinswoning  
AFD: 23 sectie: C nr: 241y2

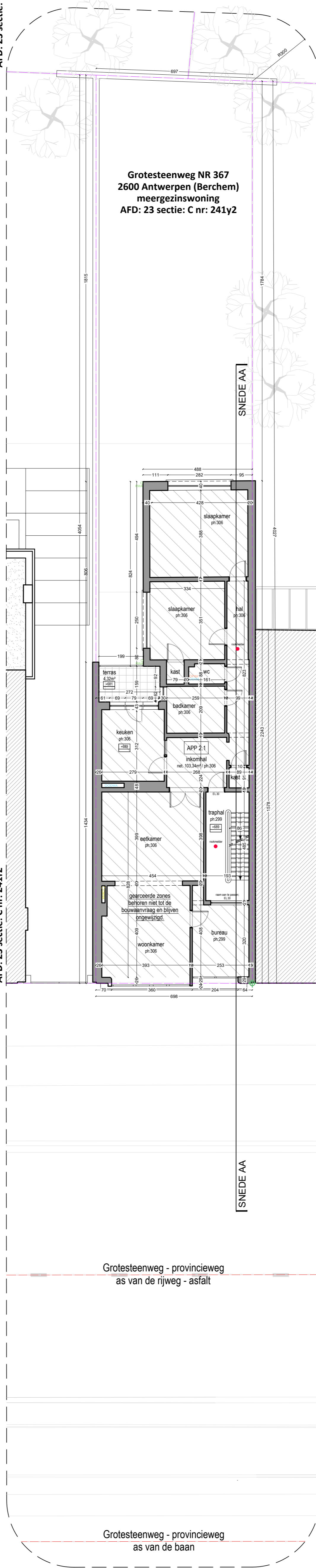

Grotesteenweg - provincieweg  
as van de rijweg - asfalt

Grotesteenweg - provincieweg  
as van de baan





Leopold de Vriesstraat NR 40  
2600 Antwerpen (Berchem)  
eengezinswoning  
AFD: 23 sectie: C nr: 241w2

Leopold de Vriesstraat NR 38  
2600 Antwerpen (Berchem)  
meergezinswoning  
AFD: 23 sectie: C nr: 241v2

Grotesteenweg NR 369  
2600 Antwerpen (Berchem)  
eengezinswoning  
AFD: 23 sectie: C nr: 241r2

Grotesteenweg NR 365  
2600 Antwerpen (Berchem)  
meergezinswoning  
AFD: 23 sectie: C nr: 241n2

Grotesteenweg NR 367  
2600 Antwerpen (Berchem)  
meergezinswoning  
AFD: 23 sectie: C nr: 241y2

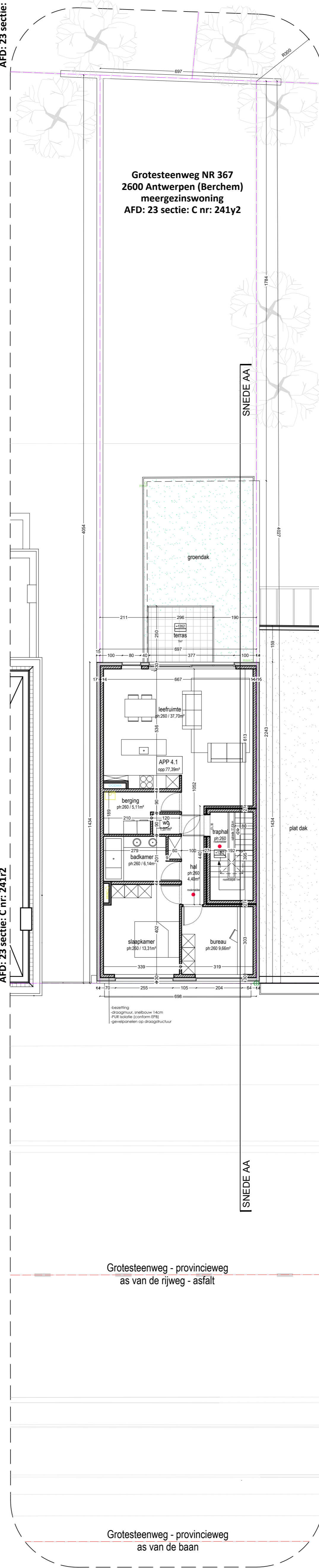

Grotesteenweg - provincieweg  
as van de rijweg - asfalt

Grotesteenweg - provincieweg  
as van de baan

Leopold de Vriesstraat NR 38  
2600 Antwerpen (Berchem)  
meergezinswoning  
AFD: 23 sectie: C nr: 241v2

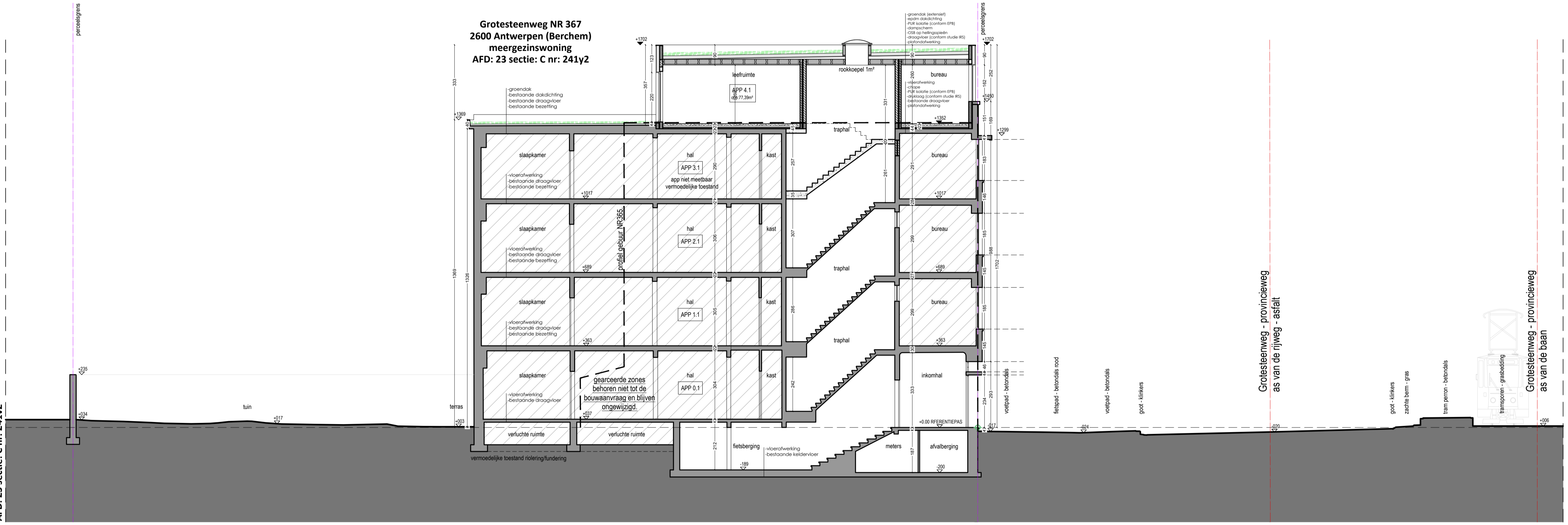

Grotesteenweg - provincieweg  
as van de rijweg - asfalt

Grotesteenweg - provincieweg  
as van de baan

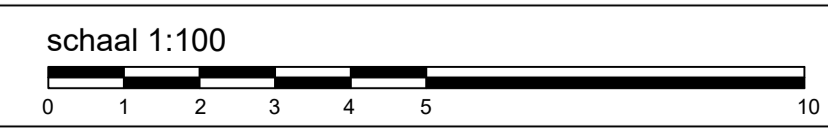

<b>ARCHITECT</b> BF ARCHITECTURE BVBA Cammerstraat 24 B-2018 Antwerpen info@bfarchitecture.be	<b>BOUWHEER</b> Brevo Projects BV Koopvaten 15 B-2970 Schilde anthony@brevo-projects.be	<b>ONDERWERP</b> NIEUWE TOESTAND SNEDE AA	<b>SCHAAL</b> 1/100 - A1
<b>PROJECT</b> OPTREKKEN VAN EXTRA BOUWLAAG MET 1 EXTRA APPARTEMENT OP MEERGEZINSWONING Grotesteenweg 367 2600 Antwerpen (Berchem)		<b>DOSSIER</b> /	<b>DATUM</b> 10/08/2021
		<b>NOORD</b> BA	<b>FASE</b> BA